

TIPOLOGIA	MATERIAL	LOCAL MEDIDO
- G. GRADIL	- A. ALUMÍNIO	- PFM: POR FORA DO MARCO
- J. JANELA	- CF. CORTA-FOGO	- VL. VÃO LUZ
- PJ. PORTA-JANELA	- F. FERRO	- VD. VÃO CRISÓ
- P. PORTA	- M. MADEIRA	
	- P. PVC	
	- V. VIDRO TEMPERADO/LAMINADO	
COMPLEMENTO	MATERIAL	LOCAL MEDIDO
- A. ALMOFADAMENTO	- CL. CHAPALISA	- VS. VISOR (A PROVA DE BALAS)
- C. CORRER	- M. MAXIMAR	
- D. DRYWALL	- V. VENEZIANA	
- E. ESPELHO	- VI. VIDRO	
- F. PERSIANA	- VI. VENEZIANA + VIDRO	

PLANILHAS DE ÁREAS PMPA					
Pavimento	DISCRIMINAÇÃO	Especie	RESIDENCIAL		TOTAL
			Cp	Nad	
TÉRREO	LOJAS		177,99		177,99
2º PAVIMENTO	LOJAS		168,99		168,99
TOTAL			346,98		346,98

ÍNDICE	DESCRIÇÃO REVISÃO	EMIÇÃO	AUTOR
R02	AJUSTE SOLUÇÃO DE VITRINE/ TAMANHO SHAFT/ ESPELHO ESCADA/ GUARDA-CORPO	23/01/2020	GI
R03	AJUSTE SOLUÇÃO DE VITRINE/ GUARDA CORPO CHAPA EXPANDIDA/ PEITORIL DRYWALL/ SHAFT COBERTURA/ LUMINOSO	18/02/2020	GI

- LEGENDA:**
- PAREDE A SER EXECUTADA APÓS INSTALAÇÃO DO EQUIPAMENTO
 - PAREDE DRYWALL
 - PAREDE ALVENARIA
 - PAREDE PRÉ FABRICA - PLACAS DE VEDAÇÃO
 - PAREDE RESISTENTE A 4 HORAS DE FOGO
 - CONTENÇÃO CONCRETO ARMADO
 - COTA DE NÍVEL PISO PRONTO

EXPEDIENTE ÚNICO - E.U. - #Expediente Único



projeto focado no resultado

RUA GIORDANO BRUNO, 291
 CEP 90420-150 - PORTO ALEGRES
 FONE: (51) 30291978
 nucleo@nucleoarquitectura.com.br
 www.nucleoarquitectura.com.br

DISCIPLINA	RESPONSÁVEL TÉCNICO
ARQUITETURA	ARQ. MARCELO MULLER CAU/A15199-6
CLIENTE	ÁGUAS BELAS INCORPORAÇÕES LTDA - 04.218.247/0001-30
OBRA / TIPO EDIFÍCIO	PROJETO: 0649
LOJAS	COORDENAÇÃO: DG
AV. MARIANTE, 472, PORTO ALEGRES	EDITORIAÇÃO: GI
FASE	DATA: 18/02/2020
ESTUDO PRELIMINAR	ESCALA: 1:50
TÍTULO	REVISÃO: R03
	ARO. ELETRÔNICO: 649_ARQ_EP_01_PLANTA BAIXA TÉRREO_R03
PLANTA BAIXA TÉRREO	PRANCHA: EP 01

Os equipamentos cotados nesta planta não fazem parte do contrato. DIREITOS AUTORAIS RESERVADOS - LEI 9610/98

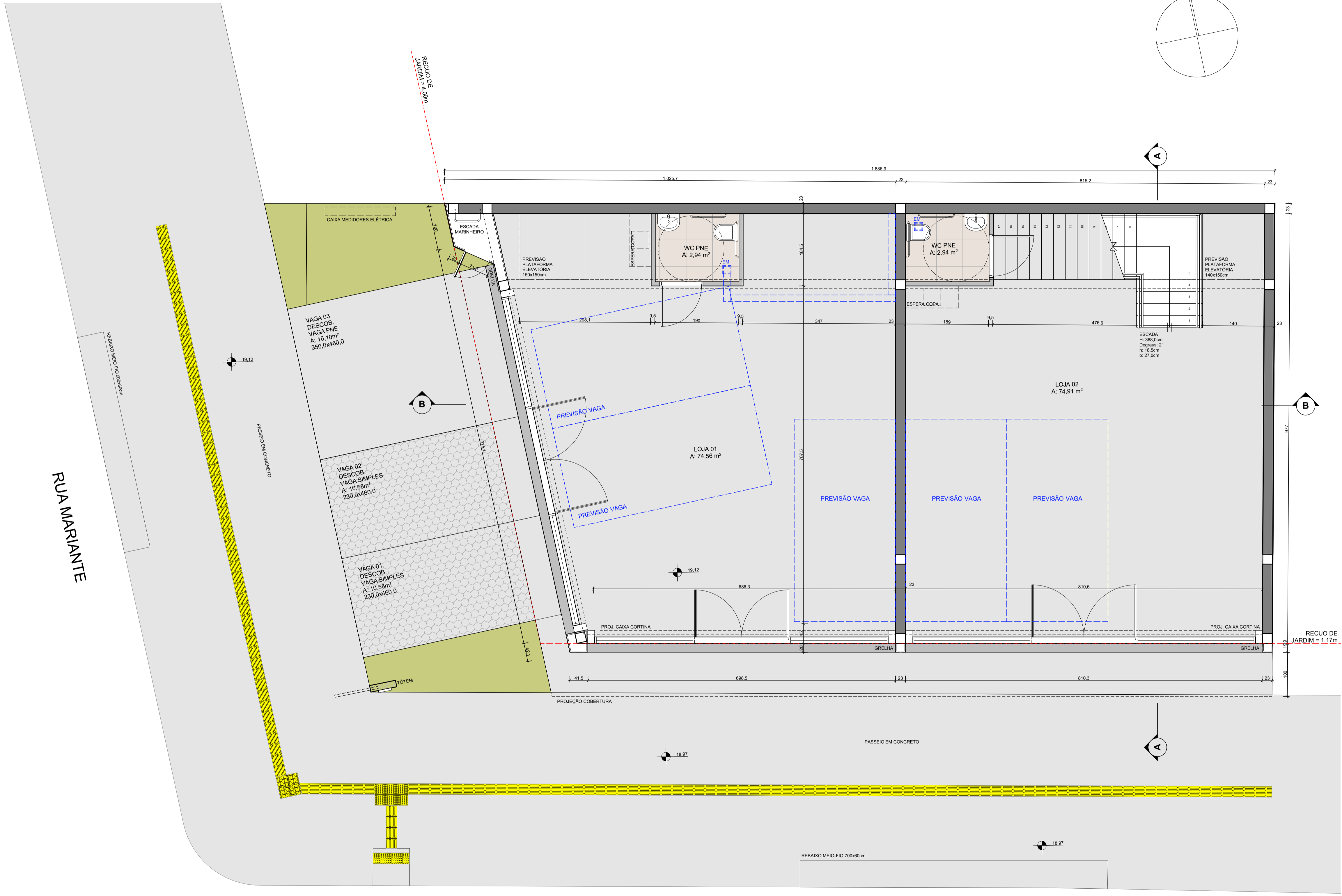

PLANTA BAIXA TÉRREO
1:50

RUA CASEMIRO DE ABREU

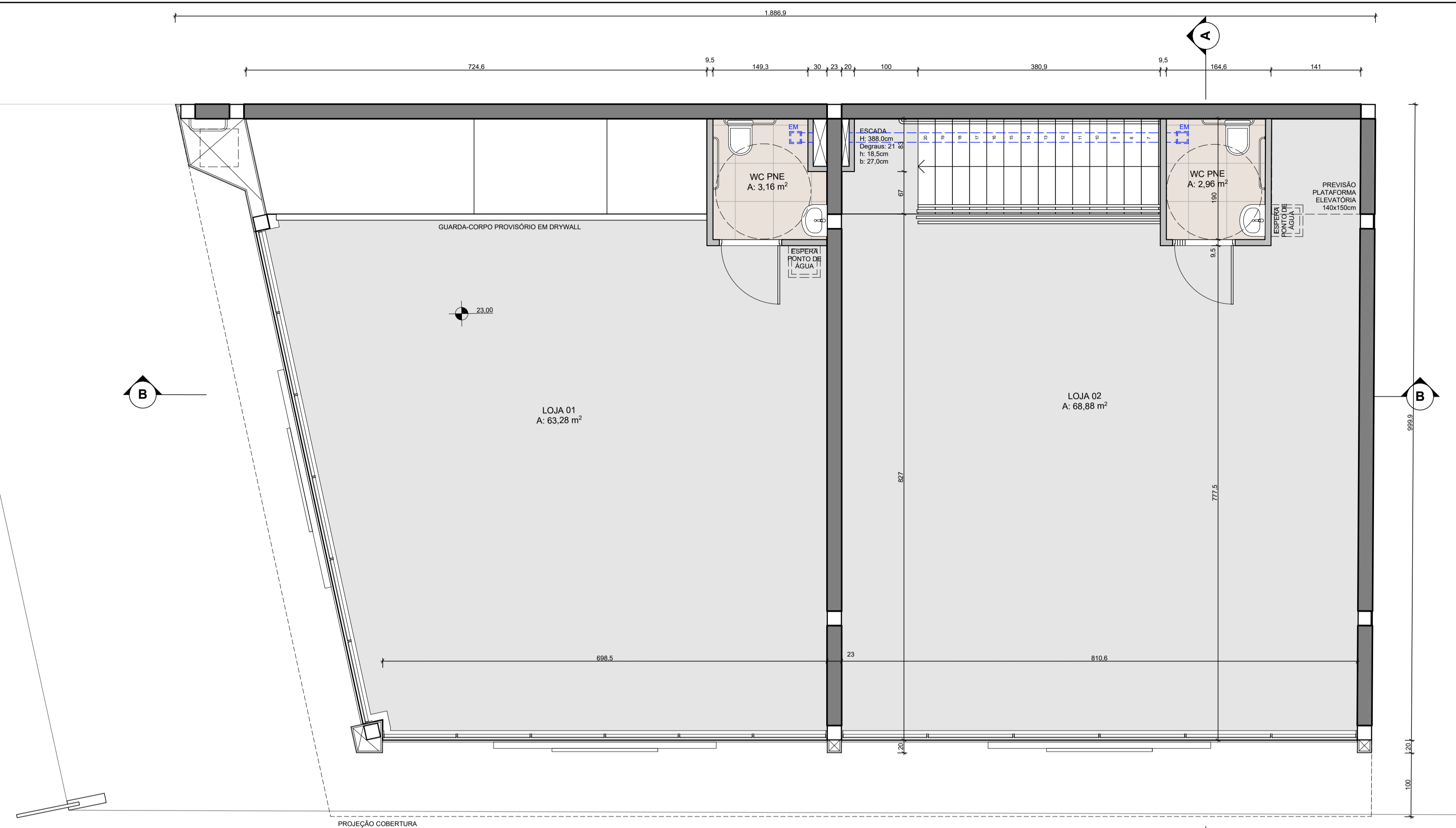

PLANTA BAIXA 2º PAVIMENTO
1:50

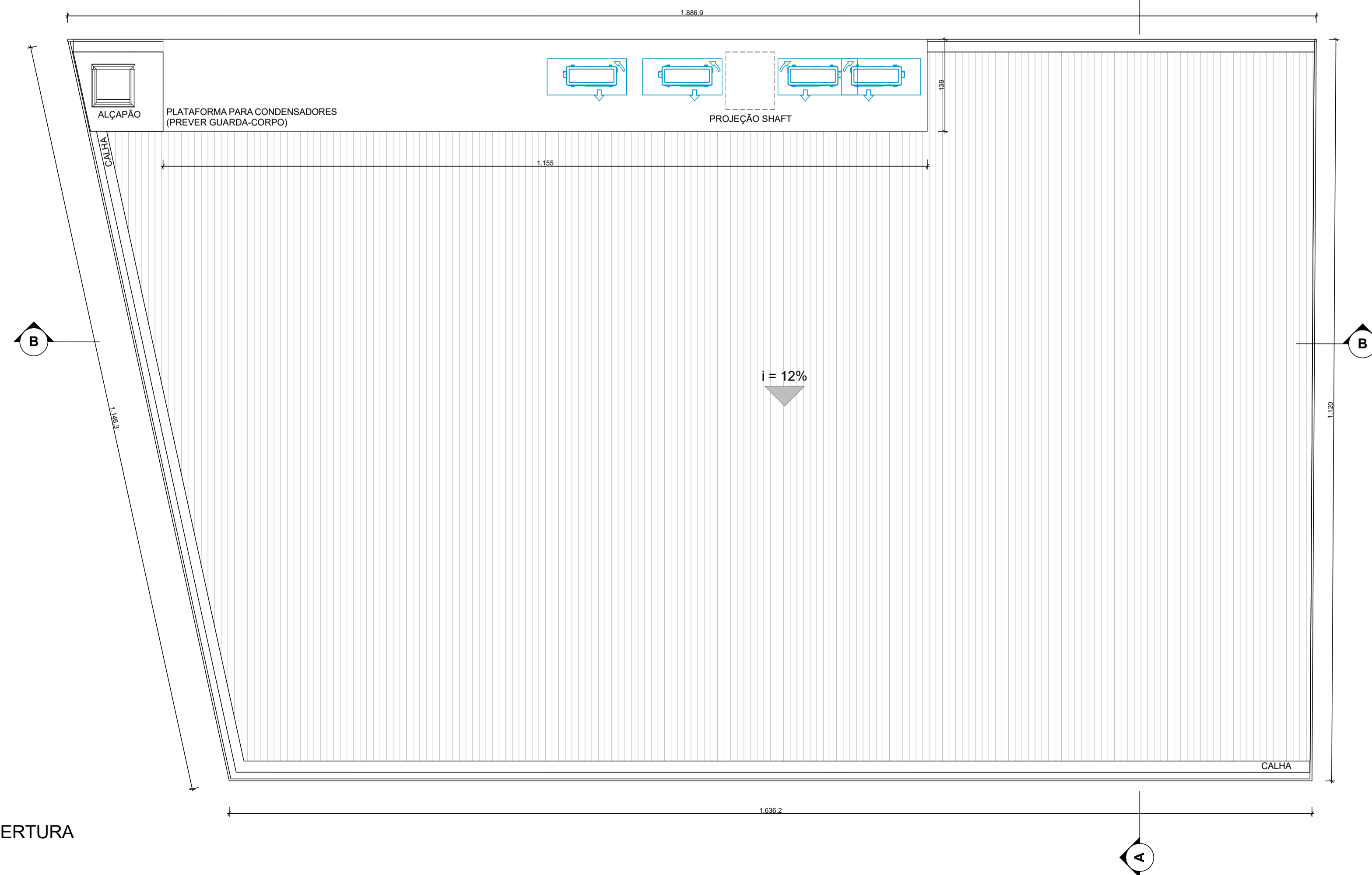

PLANTA DE COBERTURA
1:50

TIPOLOGIA	MATERIAL	LOCAL MEDIDO
- G. GRADIL	- A. ALUMÍNIO	- PFM. POR FORA DO MARCO
- J. JANELA	- CF. CORTA-FOGO	- VL. VÃO LUZ
- PJ. PORTA-JANELA	- F. FERRO	- VD. VÃO CRISO
- P. PORTA	- M. MADEIRA	
	- P. PVC	
	- V. VIDRO TEMPERADO/LAMINADO	
COMPLEMENTO	MATERIAL	LOCAL MEDIDO
- A. ALMOFADAMENTO	- CL. CHAPALISA	- VS. VISOR (A PROVA DE BALAS)
- C. CORRER	- M. MAXIMAR	
- D. DRYWALL	- V. VENEZIANA	
- E. ESPELHO	- V. VIDRO	
- P. PERSIANA	- V.V. VENEZIANA + VIDRO	

ÍNDICE	DESCRIÇÃO REVISÃO	EMIÇÃO	AUTOR
R02	AJUSTE SOLUÇÃO DE VITRINE/ TAMANHO SHAFT/ ESPELHO ESCADA/ GUARDA-CORPO	23/01/2020	GI
R03	AJUSTE SOLUÇÃO DE VITRINE/ GUARDA CORPO CHAPA EXPANDIDA/ PEITORIL DRYWALL/ SHAFT COBERTURA/ LUMINOSO	18/02/2020	GI

LEGENDA:

	PAREDE A SER EXECUTADA APÓS INSTALAÇÃO DO EQUIPAMENTO
	PAREDE DRYWALL
	PAREDE ALVENARIA
	PAREDE PRÉ FABRICA - PLACAS DE VEDAÇÃO
	PAREDE RESISTENTE A 4 HORAS DE FOGO
	CONTENÇÃO CONCRETO ARMADO
	COTA DE NÍVEL PISO PRONTO

EXPEDIENTE ÚNICO - E.U. - #Expediente Único

núcleo
arquitectura
projeto focado no resultado

RUA GIORDANO BRUNO, 291
CEP 90420-150 - PORTO ALEGRES
FONE: (51) 30291978
nucleo@nucleoarquitectura.com.br
www.nucleoarquitectura.com.br

MARCELO MULLER
ARQUITETO-CAU 15199-6
SIMONE GHIDALEVICH
ARQUITETO-CAU 15199-6
GLECIO DA CRUZ BRANDÃO
ARQUITETO-CAU 15199-6
RODRIGO DIHL SCHIFFNER
ARQUITETO-CAU 15199-6

DISCIPLINA: **ARQUITETURA**

RESPONSÁVEL TÉCNICO: ARQ. MARCELO MULLER CAU 15199-6

CLIENTE: ÁGUAS BELAS INCORPORAÇÕES LTDA - 04.218.247/0001-30

OBRA / TIPO EDIFÍCIO: **LOJAS**

AV. MARIANTE, 472, PORTO ALEGRES

PROJETO: 0649

COORDENAÇÃO: DG

EDITORIAÇÃO: GI

FASE: **ESTUDO PRELIMINAR**

DATA: 18/02/2020

ESCALA: 1:50

TÍTULO: **PLANTA BAIXA 2º PAVIMENTO E COBERTURA**

REVISÃO: R03

ARQ. ELETRÔNICO: 649_ARQ_EP_02_PLANTA BAIXA 2º PAVIMENTO E COBERTURA_R03 PRANCHA

EP 02

Os equipamentos cotados nesta planta não fazem parte do contrato. DIREITOS AUTORAIS RESERVADOS - LEI 9610/98

TIPOLOGIA	MATERIAL	LOCAL MEDIDO
- G. GRADIL	- A. ALUMÍNIO	- PFM. POR FORA DO MARCO
- J. JANELA	- CF. CORTA-FOGO	- VL. VÃO LUZ
- PJ. PORTA-JANELA	- F. FERRO	- VD. VÃO CRISO
- P. PORTA	- M. MADEIRA	
	- P. PVC	- V. VIDRO TEMPERADOLAMINADO

COMPLEMENTO	MATERIAL	LOCAL MEDIDO
- A. ALMOFADAMAÇÃO	- CL. CHAPALISA	- VS. VISOR (A PROVA DE BALAS)
- C. CORRIER	- M. MAXIMAR	
- D. DRYWALL	- V. VENEZIANA	
- E. ESPECAL	- VI. VIDRO	
- P. PERSIANA	- VV. VENEZIANA + VIDRO	

ÍNDICE	DESCRIÇÃO REVISÃO	EMIÇÃO	AUTOR
R02	AJUSTE SOLUÇÃO DE VITRINE/ TAMANHO SHAFT/ ESPELHO ESCADA/ GUARDA-CORPO	23/01/2020	GI
R03	AJUSTE SOLUÇÃO DE VITRINE/ GUARDA CORPO CHAPA EXPANDIDA/ PEITORIL DRYWALL/ SHAFT COBERTURA/ LUMINOSO	18/02/2020	GI

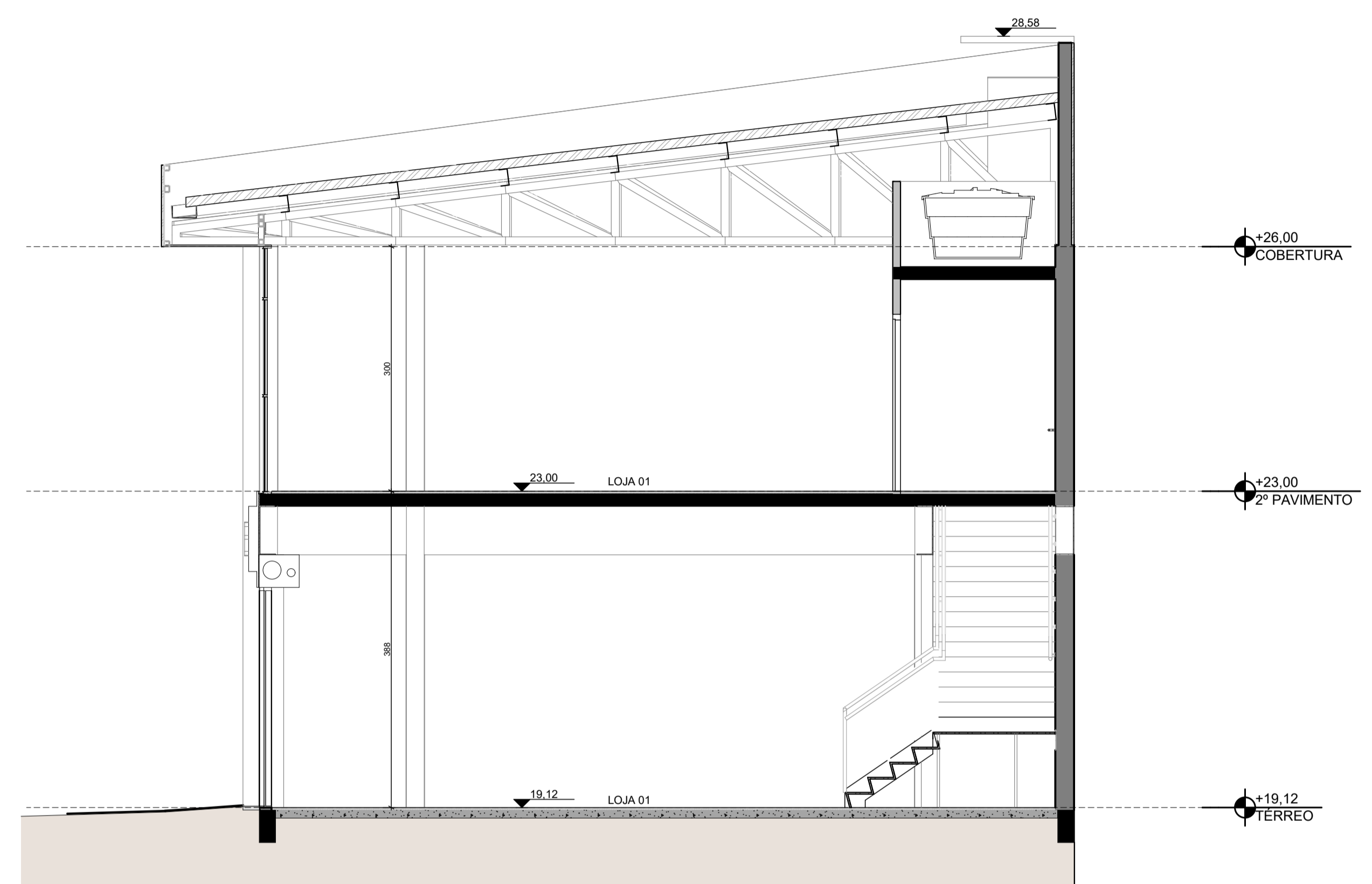

CORTE AA
1:50

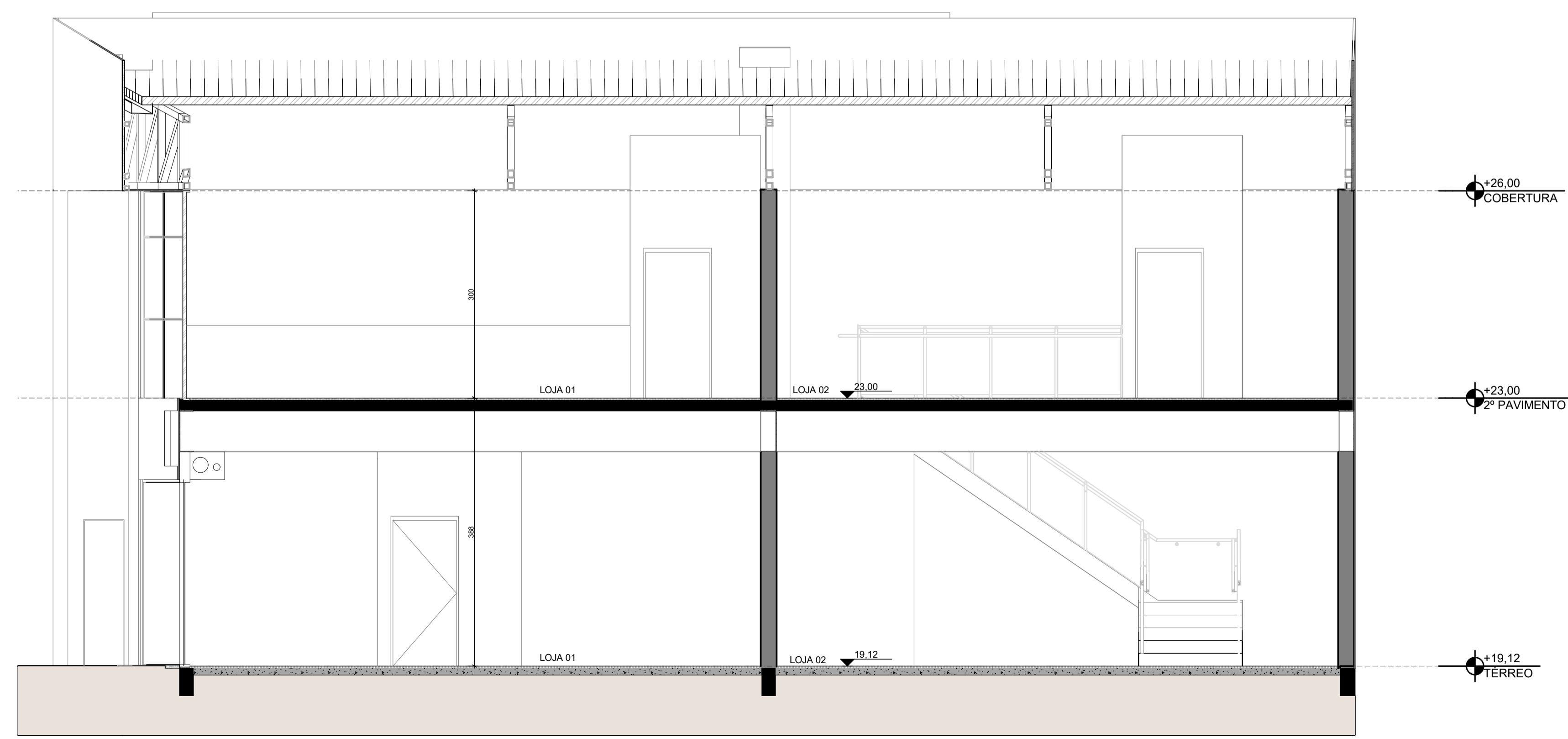

CORTE BB
1:50

- LEGENDA:**
- PAREDE A SER EXECUTADA APÓS INSTALAÇÃO DO EQUIPAMENTO
 - PAREDE DRYWALL
 - PAREDE ALVENARIA
 - PAREDE PRÉ FABRICA - PLACAS DE VEDAÇÃO
 - PAREDE RESISTENTE A 4 HORAS DE FOGO
 - CONTENÇÃO CONCRETO ARMADO
 - COTA DE NÍVEL PISO PRONTO

EXPEDIENTE ÚNICO - E.U. - #Expediente Único



projeto focado no resultado

RUJA GIORDANO BRUNO, 291
CEP 96420-150 - PORTO ALEGRES
FONE: (51) 30291978
nucleo@nucleoarquitectura.com.br
www.nucleoarquitectura.com.br

<p>DISCIPLINA</p> <p>ARQUITETURA</p> <p>OBRA / TIPO EDIFÍCIO</p> <p>LOJAS</p> <p>AV. MARIANTE, 472, PORTO ALEGRES</p> <p>FASE</p> <p>ESTUDO PRELIMINAR</p> <p>TÍTULO</p> <p>CORTES E PERSPECTIVAS</p>	<p>RESPONSÁVEL TÉCNICO</p> <p>ARO. MARCELO MULLER CAU/A15199-6</p> <p>CLIENTE</p> <p>ÁGUAS BELAS INCORPORAÇÕES LTDA - 04.218.247/0001-30</p> <p>PROJETO:</p> <p>0649</p> <p>COORDENAÇÃO</p> <p>DG</p> <p>EDITORIAÇÃO</p> <p>GI</p> <p>DATA</p> <p>18/02/2020</p> <p>ESCALA</p> <p>1:50</p> <p>REVISÃO</p> <p>R03</p> <p>ARO. ELETRÔNICO</p> <p>649_ARQ_EP_03_CORTES E PERSPECTIVAS_R03</p> <p>PRANCHA</p> <p>EP 03</p>
---	---

Os equipamentos contidos nesta planta não fazem parte do contrato. DIREITOS AUTORAIS RESERVADOS - LEI 9610/98

LEGENDA DE ESQUADRIAS		
TIPOLOGIA	MATERIAL	LOCAL MEDIDO
- G. GRADIL	- A. ALUMÍNIO	- PFM. POR FORA DO MARCO
- J. JANELA	- CF. CORTA-FOGO	- VL. VÃO LUZ
- PJ. PORTA-JANELA	- F. FERRO	- VD. VÃO OSSEO
- P. PORTA	- M. MADEIRA	
	- P. PVC	- V. VIDRO TEMPERADO/LAMINADO
COMPLEMENTO		
- A. ALMOFADAMENTO	- CL. CHAPALISA	- VS. VISOR (A PROVA DE BALAS)
- C. CORNER	- M. MARMAR	
- D. DRYWALL	- V. VENEZIANA	
- E. ESPECIAL	- VL. VIDRO	
- P. PERSIANA	- VV. VENEZIANA + VIDRO	



FACHADA OESTE
1:50

ÍNDICE	DESCRIÇÃO REVISÃO	EMIÇÃO	AUTOR
R02	EMIÇÃO INICIAL	23/01/2020	GI
R03	AJUSTE SOLUÇÃO DE VITRINE/ GUARDA CORPO CHAPA EXPANDIDA/ PEITORIL DRYWALL/ SHAFT COBERTURA/ LUMINOSO	18/02/2020	GI



FACHADA SUL
1:50

LEGENDA:

- PAREDE A SER EXECUTADA APÓS INSTALAÇÃO DO EQUIPAMENTO
- PAREDE DRYWALL
- PAREDE ALVENARIA
- PAREDE PRÉ FABRICA - PLACAS DE VEDAÇÃO
- PAREDE RESISTENTE A 4 HORAS DE FOGO
- CONTENÇÃO CONCRETO ARMADO

0.0 COTA DE NÍVEL PISO PRONTO

EXPEDIENTE ÚNICO - E.U. - #Expediente Único

núcleo
arquitetura

projeto focado no resultado

RUA GIORDANO BRUNO, 291
CEP 96420-150 - PORTO ALEGRES
FONE: (51) 30291978
nucleo@nucleoarquitetura.com.br
www.nucleoarquitetura.com.br

MARCELO MULLER
ARQUITETO-CAU 15199-6

SIMONE GHIDALEVICH
ARQUITETA-CAU 15199-6

GLECIO DA CRUZ BRANDÃO
ARQUITETO-CAU 15199-6

RODRIGO DIHL SCHIFFNER
ARQUITETO-CAU 15199-6

DISCIPLINA: **ARQUITETURA** RESPONSÁVEL TÉCNICO: ARO. MARCELO MULLER - CAU/15199-6

CLIENTE: ÁGUAS BELAS INCORPORAÇÕES LTDA - 04.218.247/0001-30

OBRA / TIPO EDÍLIO: **LOJAS** PROJETO: 0649

AV. MARIANTE, 472, PORTO ALEGRES COORDENAÇÃO: DG

FASE: **ESTUDO PRELIMINAR** EDITORAÇÃO: GI

TÍTULO: FACHADAS DATA: 18/02/2020

 ESCALA: 1:50

 REVISÃO: R03

 ARO. ELETRÔNICO: 649_ARO_EP_04_FACHADAS_R03

 PRANCHA: EP 04

Os equipamentos cotados nesta planta não fazem parte do contrato. DIREITOS AUTORAIS RESERVADOS - LEI 9610/98