

PL. BAIXA TÉRREO
1:50

TIPOLOGIA	MATERIAL	LOCAL MEDIDO
- G: GRADIL	- A: ALUMÍNIO	- PFM: POR FORA DO MARCO
- J: JANELA	- CF: CORTA-FOGO	- VL: VÃO LIZ
- PJ: PORTA-JANELA	- F: FERRO	- VD: VÃO OSSO
- M: MADEIRA	- P: PVC	
- V: VIDRO	- V: VIDRO TEMPERADO/LAMINADO	

TIPOLOGIA	MATERIAL	LOCAL MEDIDO
- A: ALMOFADAMÇA	- CL: CHAPA LISA	- VS: VISOR (A PROVA DE BALAS)
- C: CORRER	- M: MAXILAR	
- D: DRYWALL	- V: VENEZIANA	
- E: ESPECIAL	- VI: VIDRO	
- P: PERSIANA	- VV: VENEZIANA + VIDRO	

NÃO LIBERADO PARA EXECUÇÃO

ÍNDICE	DESCRIÇÃO	REVISÃO	EMIÇÃO	AUTOR
R00	EMIÇÃO INICIAL		14/11/2023	DG/JC

- LEGENDA:**
- PAREDE A SER EXECUTADA APÓS INSTALAÇÃO DO EQUIPAMENTO
 - PAREDE DRYWALL
 - PAREDE ALVENARIA
 - PAREDE PRÉ FABRICA - PLACAS DE VEDAÇÃO
 - PAREDE RESISTENTE A 4 HORAS DE FOGO
 - CONTENÇÃO CONCRETO ARMADO
 - COTA DE NÍVEL PISO PRONTO
 - COTA DE FERRO
 - MO ESPERA MICROONDAS
 - MLL ESPERA LAVALOÇAS
 - MLR ESPERA LAVARROUPAS
 - MSR ESPERA SECADORA ROUPAS DE PAREDE
 - AQ.P. ESPERA AQUECEDOR DE PASSAGEM
 - VM VENTILAÇÃO MECÂNICA
 - EXTINTOR



projeto focado no resultado

RUA GIORDANO BRUNO, 291
CEP 90420-150 - PORTO ALEGRE/RS
FONES: (51) 3103.0079 / 99188.7828
nucleo@nucleoarquitectura.com.br
www.nucleoarquitectura.com.br

MARCELO MULLER
ARQUITETO CAU 118181

SIMONE GHIDALEVICH
ARQUITETA CAU 116529

GLEICIO DA CRUZ BRANDÃO
ARQUITETO CAU 119914

RODRIGO DIHL SCHIFFNER
ARQUITETO CAU 223987

DISCIPLINA	ARQUITETURA	RESPONSÁVEL TÉCNICO	ARQ. MARCELO MULLER CAU 118181
CLIENTE	ÁGUAS BELAS INCORPORAÇÕES LTDA.	CNPJ 04.218.247/0001-30	
OBRAS / TIPO EDIFÍCIO	LOJA	PROJETO:	694/23
RUA JOÃO WALLIG, Nº1970, PORTO ALEGRE/RS		COORDENAÇÃO	DG
		EDITORAÇÃO	DG/JC
FASE	ESTUDO PRELIMINAR	DATA	13/11/2023
TÍTULO	PLANTA BAIXA TÉRREO	ESCALA	INDICADA
		REVISÃO	R00
		ARQ. ELETRÔNICO	694-ARQ-EP-01-TER-R00
		PRANCHIA	EP-01

A

PL. BAIXA 2º PAVIMENTO
1:50

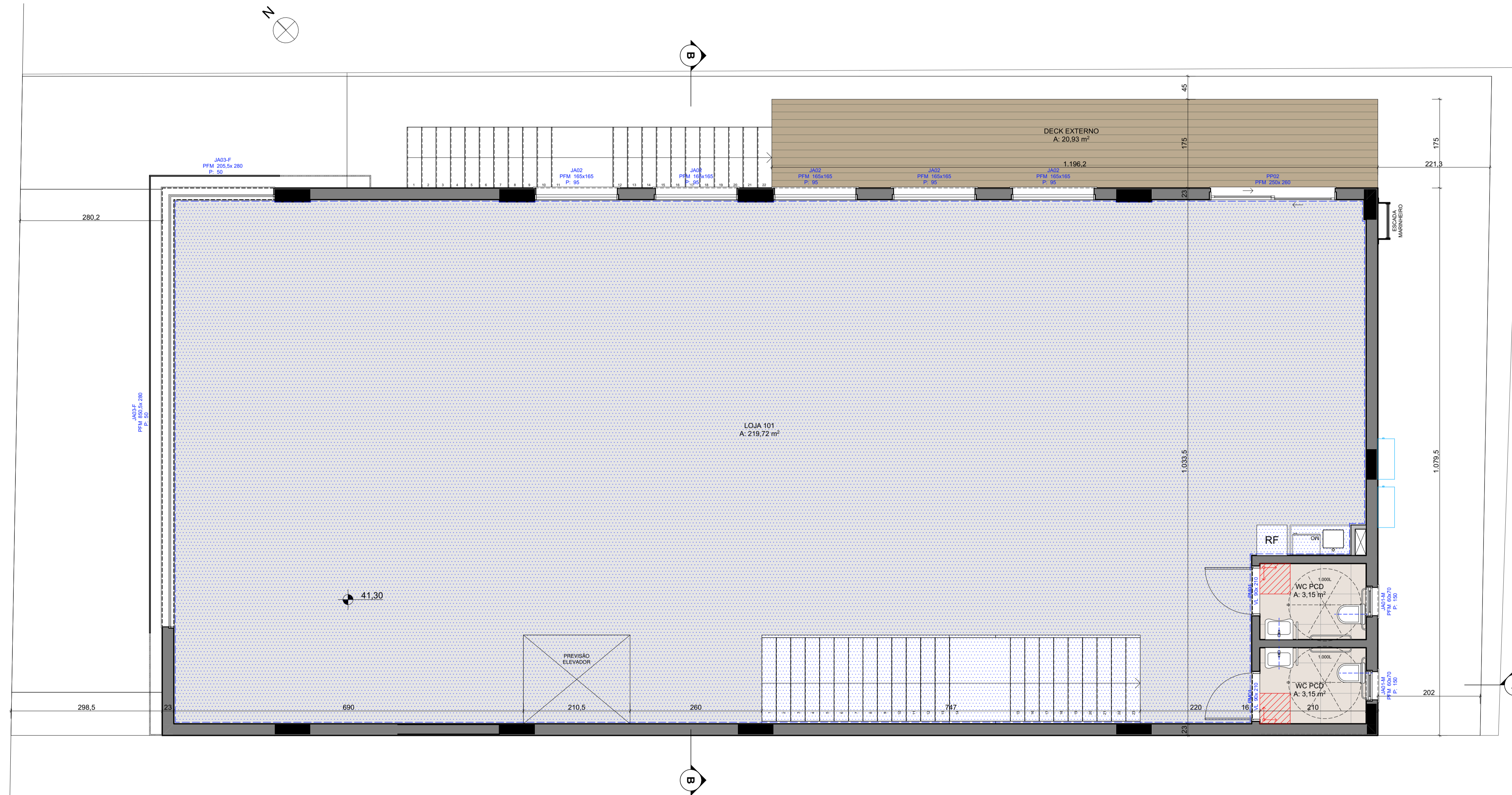

TIPOLOGIA	MATERIAL	LOCAL MEDIDO
- G: GRADIL	- A: ALUMÍNIO	- PFM: POR FORA DO MARCO
- J: JANELA	- CF: CORTA-FOGO	- VL: VÃO LIZ
- PJ: PORTA-JANELA	- F: FERRO	- VO: VÃO OSSO
- M: MADEIRA	- V: VENEZIANA	
- P: PORTA	- P: PVC	
	- V: VIDRO TEMPERADO/LAMINADO	

COMPLEMENTO:		
- A: ALMOFADA/MACIÇA	- CL: CHAPA LISA	- VS: VISOR (A PROVA DE BALAS)
- C: CORRER	- M: MAXILAR	
- D: DRYWALL	- V: VENEZIANA	
- E: ESPECIAL	- VI: VIDRO	
- P: PERSIANA	- VV: VENEZIANA + VIDRO	

NÃO LIBERADO PARA EXECUÇÃO

ÍNDICE	DESCRIÇÃO	REVISÃO	EMISSÃO	AUTOR
R00	EMISSÃO INICIAL		14/11/2023	DG/JC

- LEGENDA:**
- PAREDE A SER EXECUTADA APÓS INSTALAÇÃO DO EQUIPAMENTO
 - PAREDE DRYWALL
 - PAREDE ALVENARIA
 - PAREDE PRÉ FABRICA - PLACAS DE VEDAÇÃO
 - PAREDE RESISTENTE A 4 HORAS DE FOGO
 - CONTENÇÃO CONCRETO ARMADO
 - COTA DE NÍVEL PISO PRONTO
 - COTA DE FORRO
 - MO ESPERA MICROONDAS
 - MLL ESPERA LAVALOUÇAS
 - MLR ESPERA LAVARROUPAS
 - MSR ESPERA SECADORA ROUPAS DE PAREDE
 - AQ.P. ESPERA AQUECEDOR DE PASSAGEM
 - VM VENTILAÇÃO MECÂNICA
 - EXTINTOR



projeto focado no resultado

MARCELO MULLER
ARQUITETO CAU 118181
SIMONE GHIDALEVICH
ARQUITETA CAU 118553-9
GLEICIA DA CRUZ BRANDÃO
ARQUITETA CAU 119914
RODRIGO DIHL SCHIFFNER
ARQUITETA CAU 122985-7

DISCIPLINA	ARQUITETURA	RESPONSÁVEL TÉCNICO	ARQ. MARCELO MULLER CAU A15199-8
CLIENTE	ÁGUAS BELAS INCORPORAÇÕES LTDA.	CNPJ 04.218.247/0001-30	
OBRAS / TIPO EDIFÍCIO	LOJA	PROJETO:	694/23
RUA JOÃO WALLIG, Nº1970, PORTO ALEGRE/RS		COORDENAÇÃO	DG
		EDITORAÇÃO	DG/JC
FASE	ESTUDO PRELIMINAR	DATA	13/11/2023
TÍTULO	PLANTA BAIXA 2º PAVTO.	ESCALA	INDICADA
		REVISÃO	R00
		ARQ. ELETRÔNICO	694-ARQ-EP-02-2PAV-R00
		PRANCHAS	EP-02

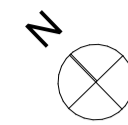

LEGENDA DE ESQUADRIAS		
TIPOLOGIA:	MATERIAL:	LOCAL MEDIDO:
- G. GRADIL	- A. ALUMÍNIO	- PFM: POR FORA DO MARCO
- J. JANELA	- CF. CORTA-FOGO	- VL: VÃO LUZ
- P.J. PORTA-JANELA	- F. FERRO	- VO: VÃO OSSO
- P. PORTA	- M. MADEIRA	
	- P. PVC	
	- V. VIDRO TEMPERADO/LAMINADO	
COMPLEMENTO:		
- A. ALMOFADAMENTO	- CL. CHAPA LISA	- VS. VISOR (A PROVA DE BALAS)
- C. CORRER	- M. MAXIMAR	
- D. DRYWALL	- V. VENEZIANA	
- E. ESPECIAL	- VI. VIDRO	
- P. PERSIANA	- VV. VENEZIANA + VIDRO	

NÃO LIBERADO PARA EXECUÇÃO

ÍNDICE	DESCRIÇÃO REVISÃO	EMISSÃO	AUTOR
R00	EMISSÃO INICIAL	14/11/2023	DG/JC

- LEGENDA:**
- PAREDE A SER EXECUTADA APÓS INSTALAÇÃO DO EQUIPAMENTO
 - PAREDE DRYWALL
 - PAREDE ALVENARIA
 - PAREDE PRÉ FABRICA - PLACAS DE VEDAÇÃO
 - PAREDE RESISTENTE A 4 HORAS DE FOGO
 - CONTENÇÃO CONCRETO ARMADO
 - COTA DE NÍVEL PISO PRONTO
 - COTA DE FORRO
 - MO ESPERA MICROONDAS
 - MLL ESPERA LAVALOÇAS
 - MLR ESPERA LAVARROUPAS
 - MSR ESPERA SECADORA ROUPAS DE PAREDE
 - AQ.P. ESPERA AQUECEDOR DE PASSAGEM
 - VM VENTILAÇÃO MECÂNICA
 - EXTINTOR

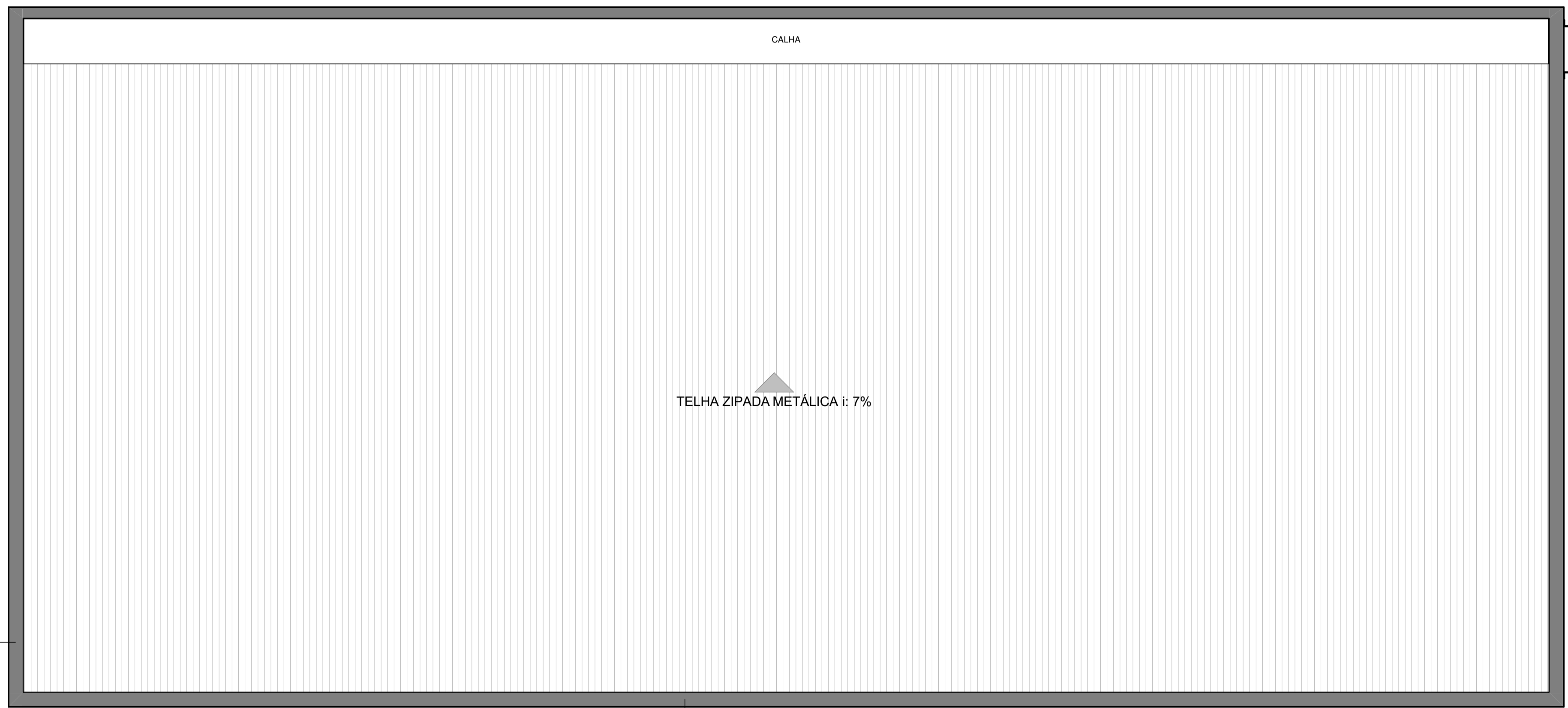

PLANTA DE COBERTURA
1:50



projeto focado no resultado

RUA GIORDANO BRUNO, 291
CEP 90420-150 - PORTO ALEGRE/RS
FONES (51) 3103.0679 / 99188.7828
nucleo@nucleoarquitectura.com.br
www.nucleoarquitectura.com.br

MARCELO MULLER
ARQUITETO CAU A15199-8

SIMONE GHIDALEVICH
ARQUITETO CAU A16053-9

GLEICIO DA CRUZ BRANDÃO
ARQUITETO CAU A27894-4

RODRIGO DIHL SCHIFFNER
ARQUITETO CAU A22389-7

DISCIPLINA: **ARQUITETURA** RESPONSÁVEL TÉCNICO: _____

CLIENTE: **ARQ. MARCELO MULLER CAU A15199-8**

AGUAS BELAS INCORPORAÇÕES LTDA. CNPJ 04.218.247/0001-30

OBRA / TIPO EDIFÍCIO: **LOJA** PROJETO: **694/23**

RUA JOÃO WALLIG, Nº1970, PORTO ALEGRE/RS COORDENAÇÃO: **DG**

FASE: **ESTUDO PRELIMINAR** EDITORAÇÃO: **DG/JC**

TÍTULO: **PLANTA DE COBERTURA** DATA: **13/11/2023**

REVISÃO: **R00** ESCALA: **INDICADA**

ARQ. ELETRÔNICO PRANCHA: **EP-03**

694-ARQ-EP-03-COB-R00

EP-03

Os equipamentos contidos nesta planta não fazem parte do contrato. DIREITOS AUTORAIS RESERVADOS - LEI 9610/98

694_ARQ_EP_JoaoWallig_R02_JC.pln

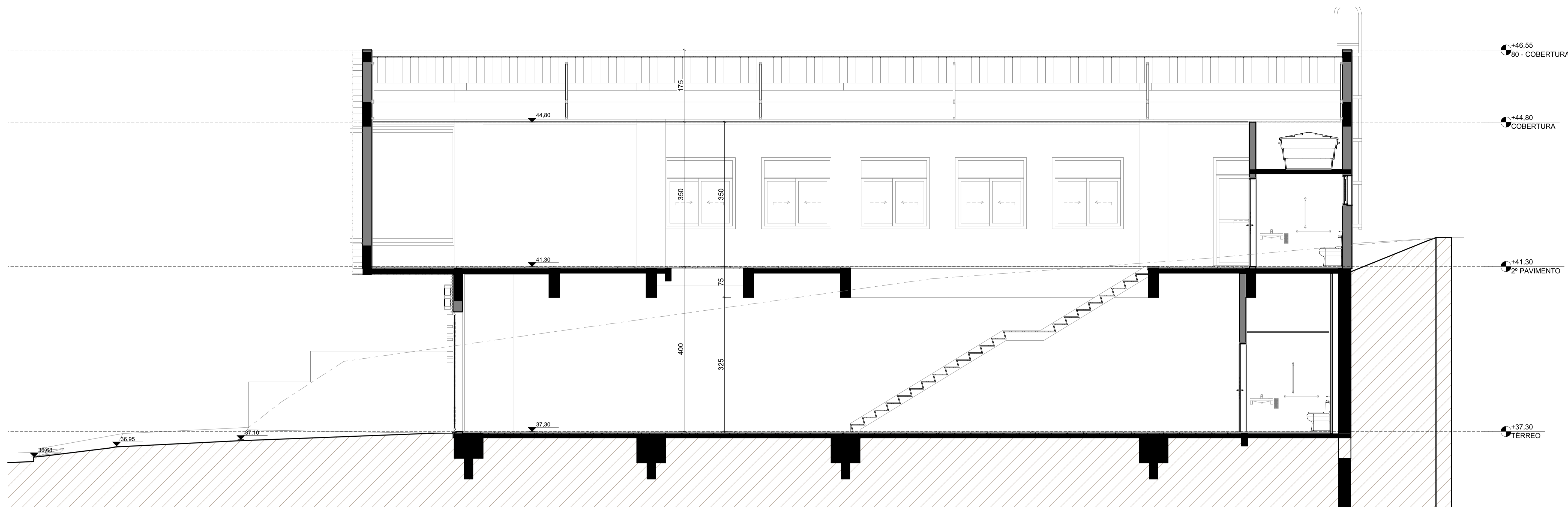

CORTE A-A
1:50

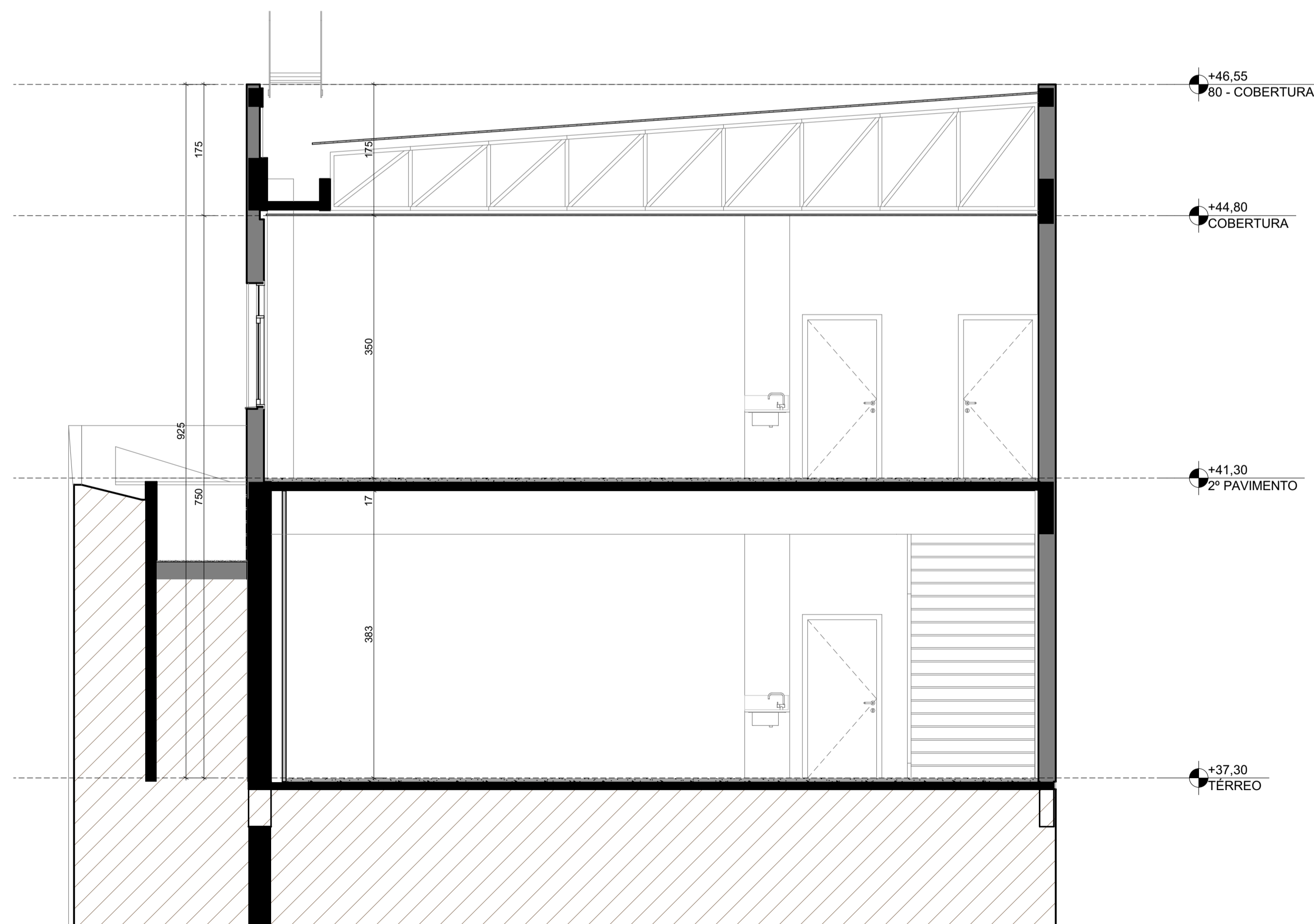

CORTE B-B
1:50

NÃO LIBERADO PARA EXECUÇÃO

ÍNDICE	DESCRIÇÃO	REVISÃO	EMIÇÃO	AUTOR
R00	EMIÇÃO INICIAL		14/11/2023	DG/JC



RUA GIORGIO BRUNO, 291
CEP 90420-150 - PORTO ALEGRES
FONES: (51) 3103.0679 / 99188.7628
nucleo@nucleoarquitectura.com.br
www.nucleoarquitectura.com.br

MARCELO MULLER
ARQUITETO-CAU-42298-4
SIMONE GHIDALEVICH
ARQUITETO-CAU-42298-4
OLECIO DA CRUZ BRANDÃO
ARQUITETO-CAU-42298-4
RODRIGO DIHL SCHIFFNER
ARQUITETO-CAU-42298-4

DISCIPLINA	RESPONSÁVEL TÉCNICO	PROJETO:	694/23
ARQUITETURA	ARO. MARCELO MULLER CAU/A15199-4	COORDENAÇÃO	DG
CLIENTE	AGUAS BELAS INCORPORAÇÕES LTDA. CNPJ 04.218.247/0001-30	EDITORAÇÃO	DG/JC
OBRA / TIPO EDIFÍCIO		DATA	13/11/2023
LOJA		ESCALA	INDICADA
RUA JOÃO WALLIG, Nº1970, PORTO ALEGRES		REVISÃO	R00
FASE		ARO. ELETRÔNICO	694-ARO-EP-04-CORTES-R00
ESTUDO PRELIMINAR		PRANCHA	EP-04
TÍTULO			
CORTES			



FACHADA LATERAL
1:50

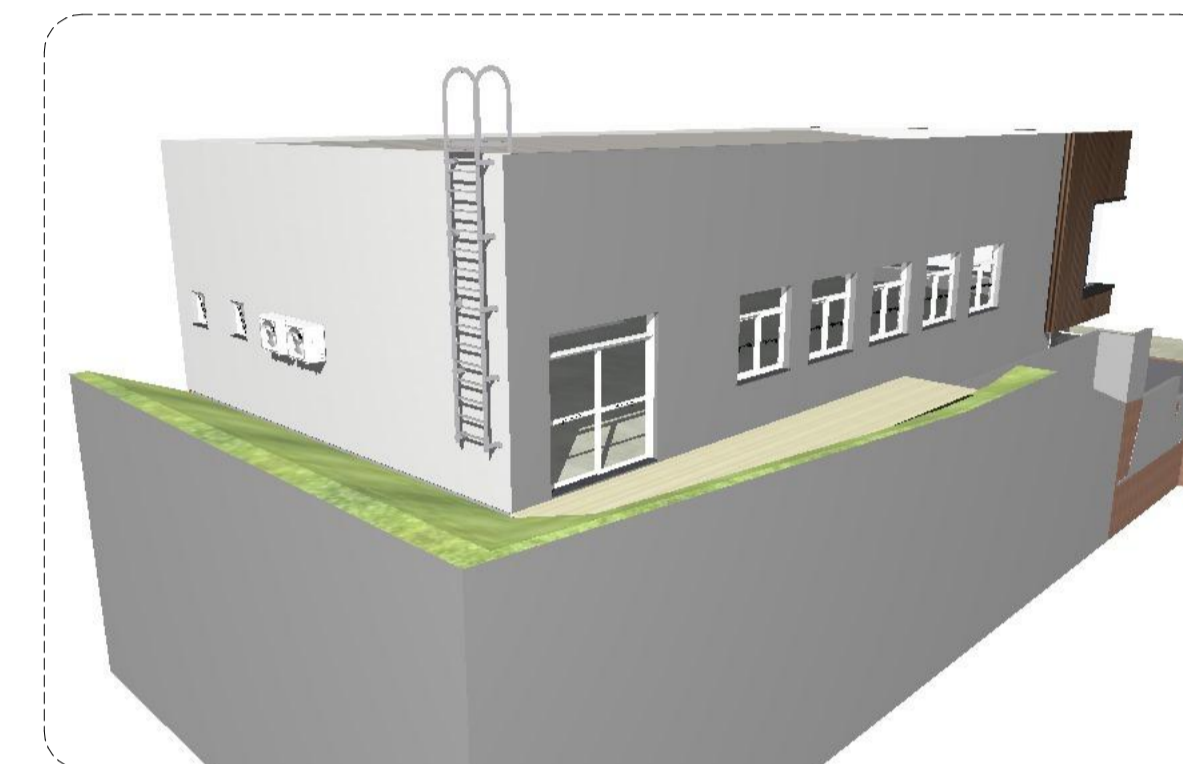

FACHADA FRONTAL
1:50

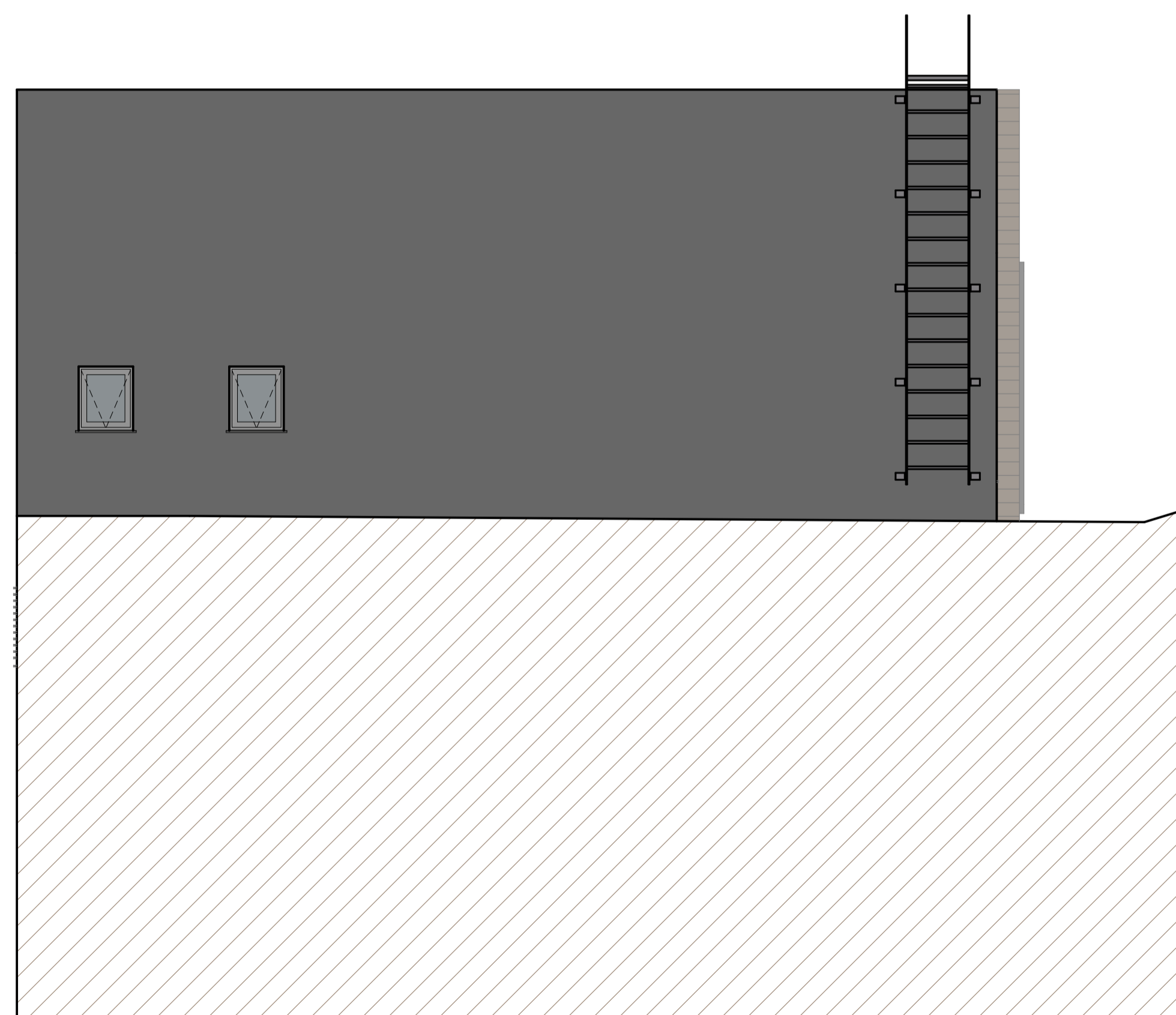

FACHADA POSTERIOR
1:50

NÃO LIBERADO PARA EXECUÇÃO

ÍNDICE	DESCRIÇÃO	REVISÃO	EMIÇÃO	AUTOR
R00	EMIÇÃO INICIAL		14/11/2023	DG/JC

		MARCELO MULLER ARQUITETO-CAU-42298-7 SIMONE GHIDALEVICH ARQUITETO-CAU-11518-8 GLECIO DA CRUZ BRANDÃO ARQUITETO-CAU-21318-4 RODRIGO DIHL SCHIFFNER ARQUITETO-CAU-42298-7
RUA GIORDANO BRUNO, 291 CEP 90420-150 - PORTO ALEGRES FONES: (51) 3103.0679 / 99188.7628 nucleo@nucleoarquitectura.com.br www.nucleoarquitectura.com.br		projeto focado no resultado
DISCIPLINA	RESPONSÁVEL TÉCNICO	
ARQUITETURA	ARO. MARCELO MULLER CAU/A15199-8	
	CLIENTE	
	AGUAS BELAS INCORPORAÇÕES LTDA. CNPJ 04.218.247/0001-30	
OBRA / TIPO EDIFÍCIO	PROJETO:	694/23
LOJA	COORDENAÇÃO	DG
RUA JOÃO WALLIG, Nº1970, PORTO ALEGRES	EDITORAÇÃO	DG/JC
	FASE	13/11/2023
	ESCALA	INDICADA
	TÍTULO	REVISÃO
ESTUDO PRELIMINAR		R00
FACHADAS	ARO. ELETRÔNICO	
	694-ARO-EP-05-FACHADAS-R00	
	PRANCHA	EP-05