

P.B. TÉRREO
1:50

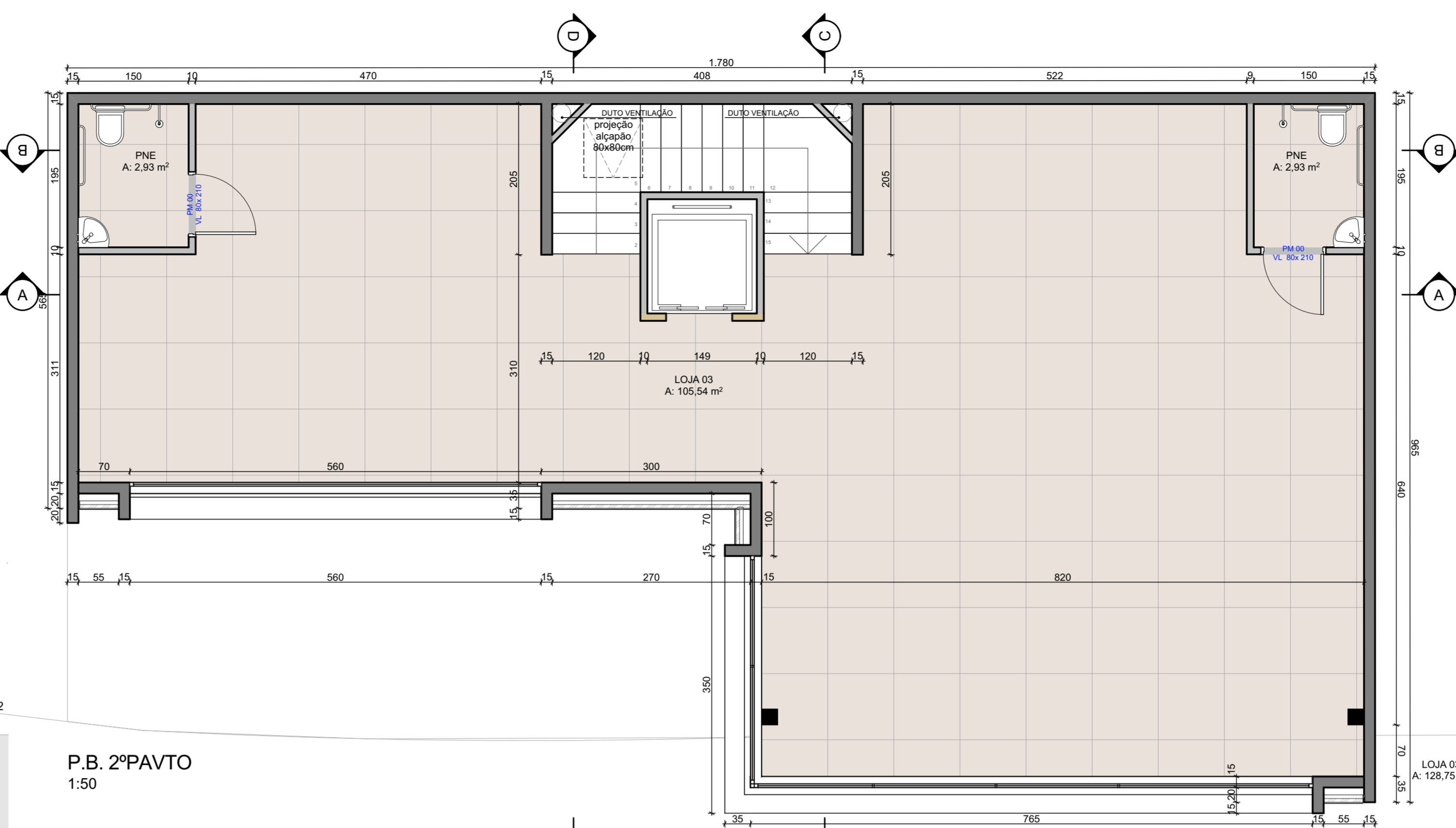

P.B. 2ºPAVTO
1:50

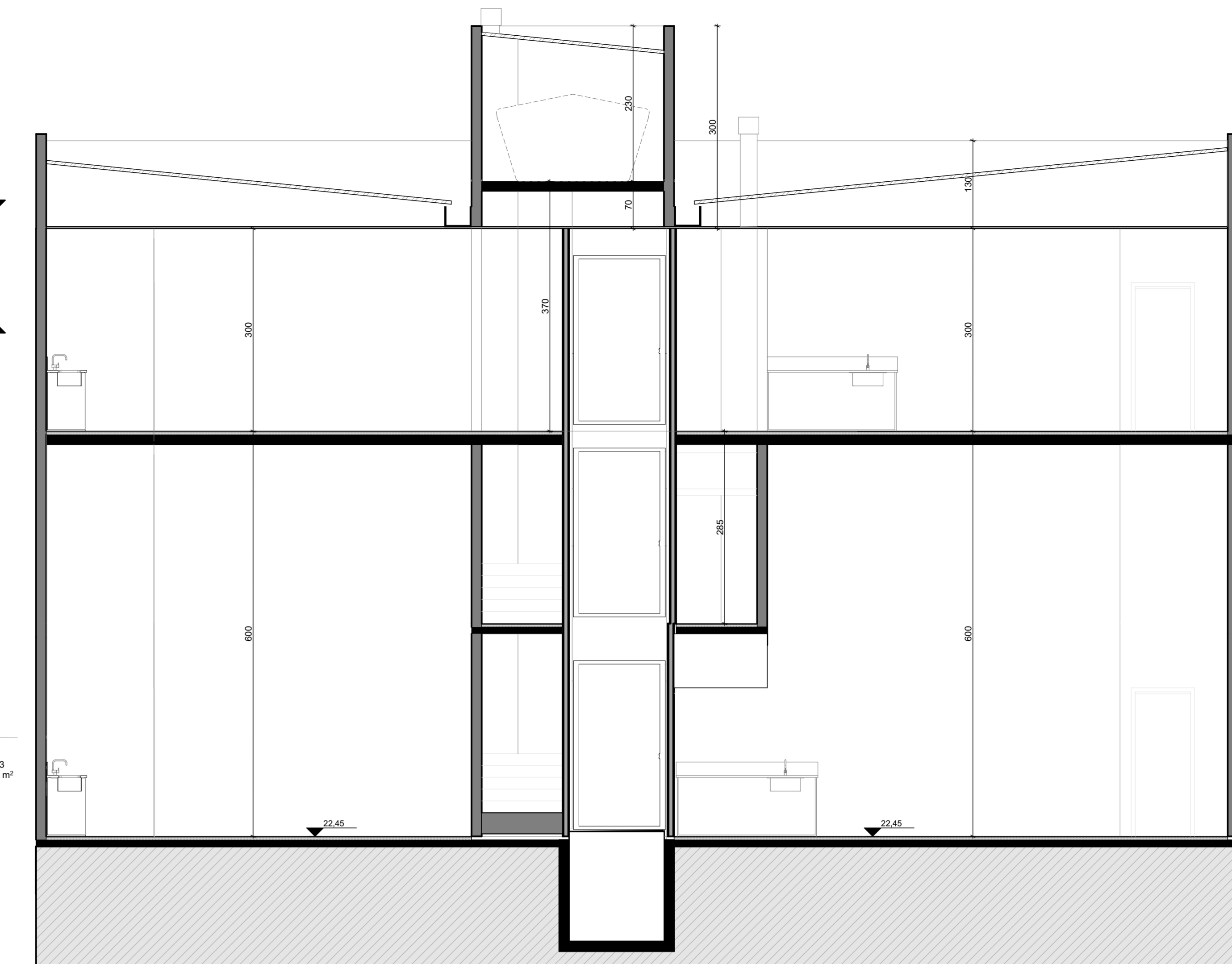

CORTE AA
1:50

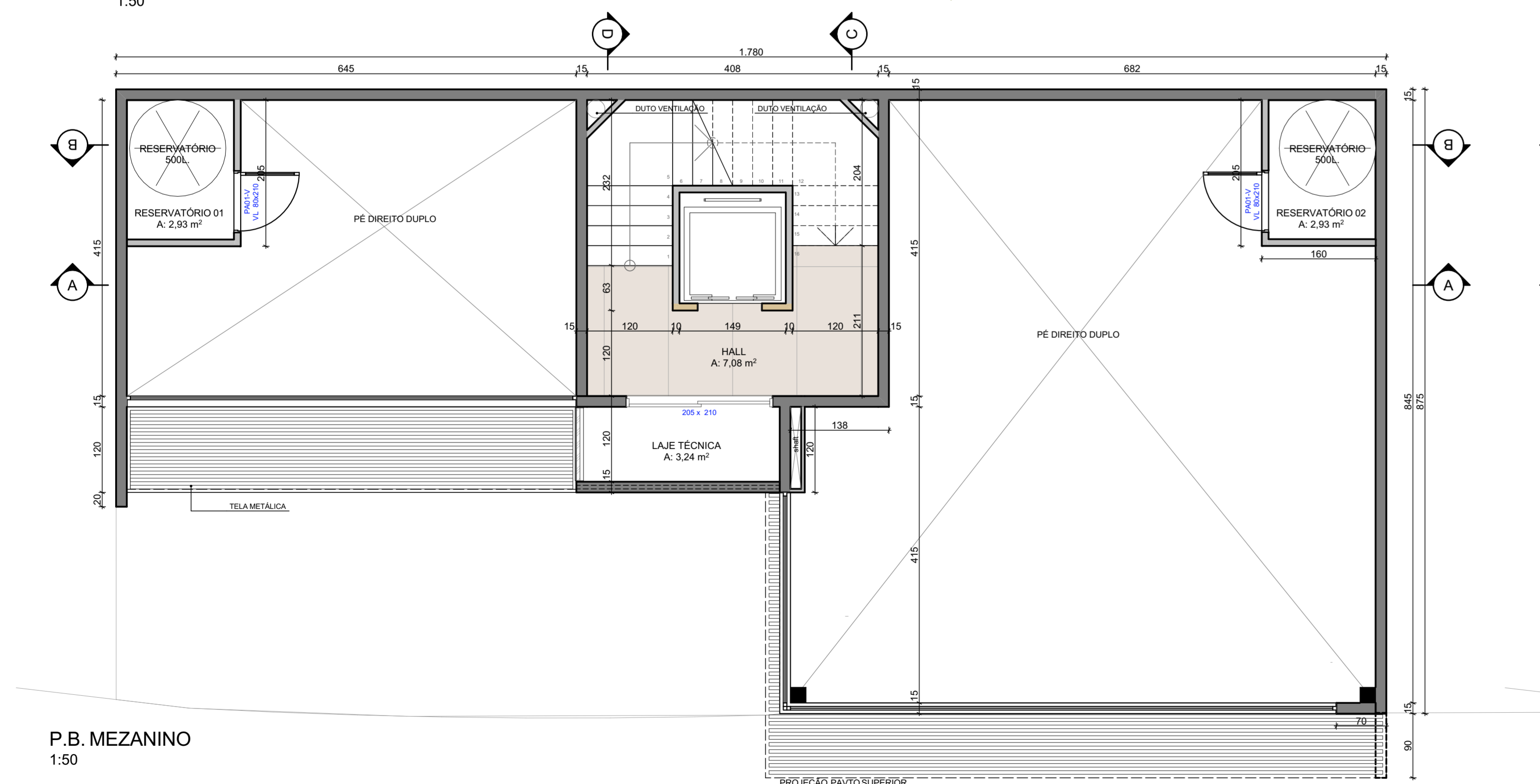

P.B. MEZANINO
1:50

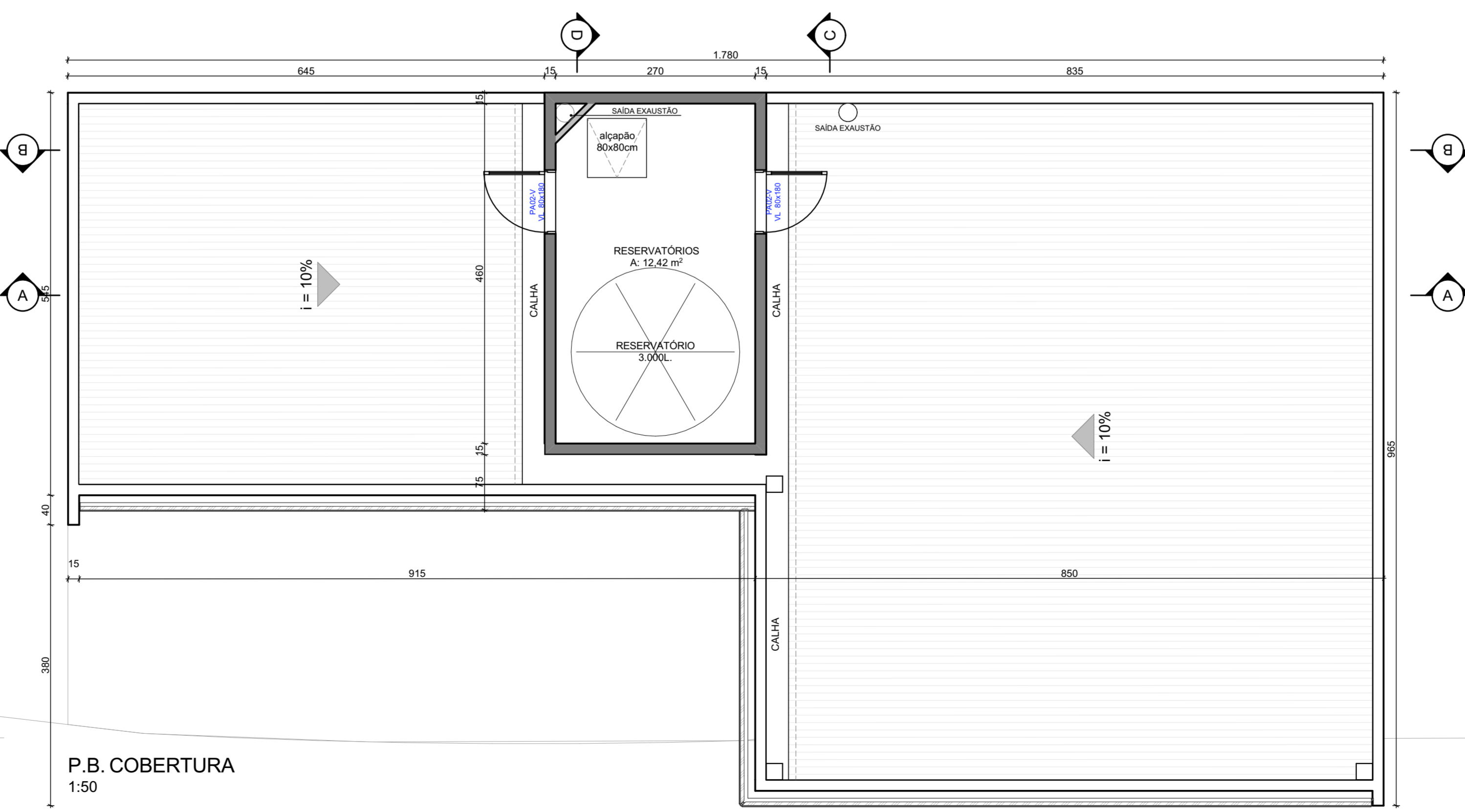

P.B. COBERTURA
1:50

- LEGENDA:**
- PAREDE A SER EXECUTADA APÓS INSTALAÇÃO DO EQUIPAMENTO
 - PAREDE DRYWALL
 - PAREDE ALVENARIA
 - PAREDE PRÉ-FABRICA - PLACAS DE VEDAÇÃO
 - PAREDE RESISTENTE A 4 HORAS DE FOGO
 - CONTENÇÃO CONCRETO ARMADO
 - COTA DE NÍVEL PISO PRONTO

ÁREAS TOTAIS	
TÉRREO	115,97m ²
2ºPAVTO	128,75m ²
total	244,72m²

REVISÃO	MODIFICAÇÕES	EMISSÃO	AUTOR
01	EMISSÃO FINAL	01/12/2024	JC

EXPEDIENTE ÚNICO - E.U. - (PROJETO INFO) PREENCHER

núcleo
arquitectura

projeto focado no resultado

RUA GORDANO BRUNDI, 291
CEP 88400-160 - PORTO ALEGRES
FONE (51) 33021878
marcelo@nucleoarquitectura.com.br
www.nucleoarquitectura.com.br

DISCIPLINA: ARQUITETURA

RESPONSÁVEL TÉCNICO: ARQ. MARCELO MULLER - CAU A15199-B

CLIENTE: (PROJECT INFO) - NOME PROPRIETÁRIO DO TERRENO - (PROJETO INFO) - CNPJ - PREENCHER

OBRA / TIPO EDIFÍCIO: LOJAS

RUA PASSO DA PATRIA, 198 E 210, PORTO ALEGRES

PROJETO: 709

COORDENAÇÃO: MM

EXTORAÇÃO: JC

FASE: ANTEPROJETO

DATA: 13/12/2024

ESCALA: INDICADA

TÍTULO: PLANTAS BAIXA + CORTE AA

REVISÃO: R00

ARQ. ELETRÔNICO: AP 01

709_ARQ_AP_01_PLANTAS BAIXA + CORTE AA_R00

FRANQUIA